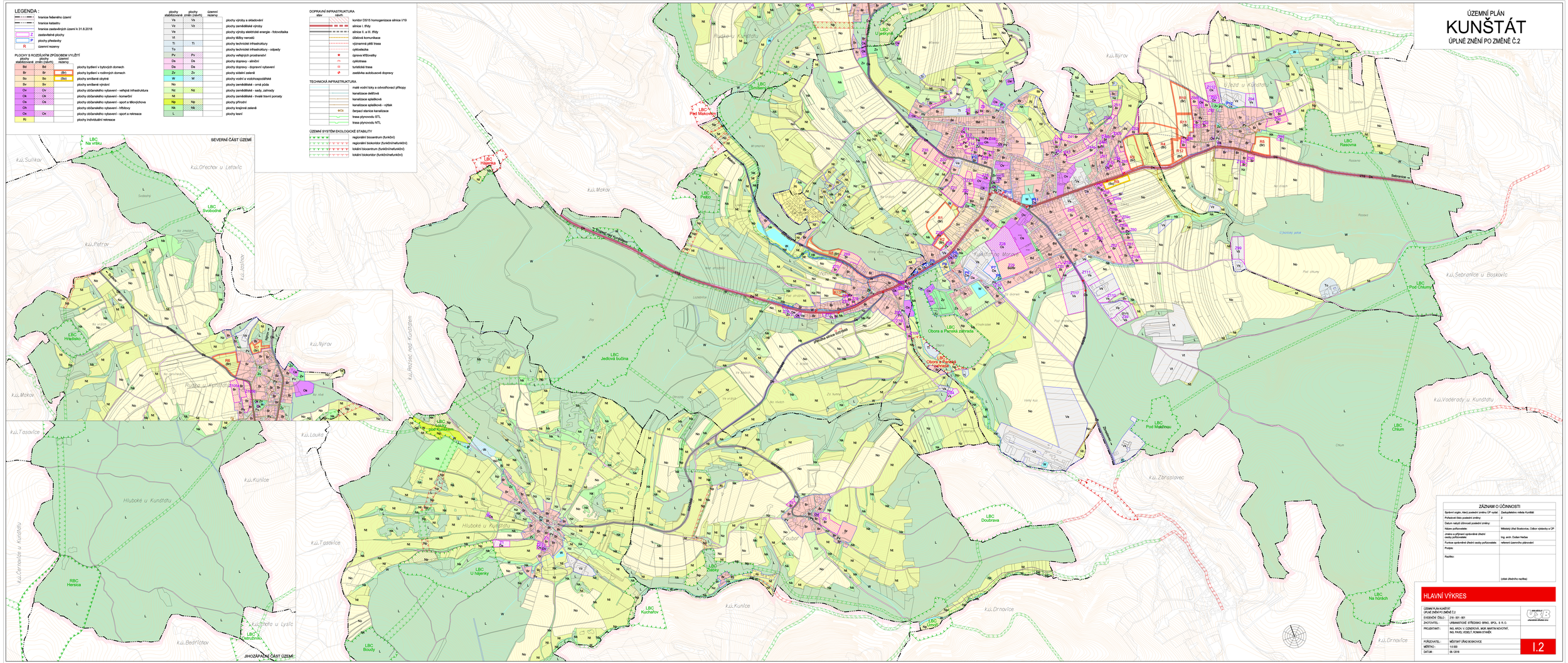

ÚZEMNÍ PLÁN
KUNŠTÁT
ÚPLNÉ ZNĚNÍ PO ZMĚNĚ Č.2
LEGENDA :
hranice řešeného území
hranice katastru
hranice zastavěných území k 31.8.2018
zastavitelné plochy
Z
P
plochy přestavby
R
územní rezervy
PLOCHY S ROZDÍLNÝM ZPŮSOBEM VYUŽITÍ
plochy stabilizované
plochy změn (návrh)
územní rezervy
Bd
Br
bydlení v bytových domech
bydlení v rodinných domech
Bv
bydlení v rodinných domech - venkovské
So
smíšené obytné
Sv
smíšené výrobní
Ov
občanského vybavení - veřejná infrastruktura
Ok
občanského vybavení - komerční
Os
občanského vybavení - sport a tělovýchova
Oh
občanského vybavení - hřbitovy
Ok
občanského vybavení - sport a rekreace
Ri
individuální rekreace
Vs
Vz
výroby a skladování
zemědělské výroby
Ve
výroby elektrické energie - fotovoltaika
Vt
těžby nerostů
Ti
technické infrastruktury
Ts
technické infrastruktury - odpady
Pv
veřejných prostranství
Ds
dopravy - silniční
Dx
dopravy - dopravní vybavení
Zv
sídelní zeleně
W
vodní a vodohospodářská
No
smíšené - orná půda
Nz
smíšené - sady, zahrady
Nl
smíšené - trvalé travní porosty
Np
přírodní
Nk
krajinné zeleně
L
lesní
DOPRAVNÍ INFRASTRUKTURA
dálnic
silnic
koridor D8/I5 homogenizace silnice I/13
silnice I. třídy
silnice II. a III. třídy
účelová komunikace
významná pěší trasa
cyklostezka
úpravna křižovatky
cyklotrasa
turistická trasa
zastávka autobusové dopravy
TECHNICKÁ INFRASTRUKTURA
malé vodní toky a odvodňovací příkopy
kanalizace dešťová
kanalizace splašková
kanalizace splašková - výtlak
čerpací stanice kanalizace
trasa plynovodu STL
trasa plynovodu NTL
ÚZEMNÍ SYSTÉM EKOLOGICKÉ STABILITY
regionální biocentrum (funkční)
regionální biokoridor (funkčně/nefunkční)
lokální biocentrum (funkční/nefunkční)
lokální biokoridor (funkční/nefunkční)
SEVERNÍ ČÁST ÚZEMÍ
JIHOZÁPADNÍ ČÁST ÚZEMÍ
LBC Na vršku
LBC Svobodná
LBC Hrádisko
LBC Háseka
LBC Smilovec
LBC Před Mašovým
LBC Pekło
LBC Jedlová bučina
LBC Ujezd
LBC Rasovna
LBC Obora a Panská zahrada
LBC Obora a Bažantí zahrada
LBC Pod Chlumy
LBC Pod Makinou
LBC Chlum
LBC Doubrava
LBC Na hůrách
LBC Louky pod Kunštátem
LBC U hájenky
LBC Zlatý
LBC Kuchařov
LBC Bouly
LBC Jelení
RBC Hersica
Hlubké u Kunštátu
Rudka u Kunštátu
Rasovna
Sebranice
Přeložka silnice II/379
Zbraslavec
k.ú.Sulkov
k.ú.Orechov u Letovic
k.ú.Petrov
k.ú.Jabloňov
k.ú.Nyrov
k.ú.Mokrov
k.ú.Rozsec nad Kunštátem
k.ú.Tasovice
k.ú.Louka
k.ú.Kunice
k.ú.Bedřichov
k.ú.Hluboké u Lysic
k.ú.Černovice u Kunštátu
k.ú.Drnovice
k.ú.Zbraslavec
k.ú.Sebranice u Boskovic
k.ú.Vodeřady u Kunštátu
ZÁZNAM O ÚČINNOSTI
Správní orgán, který pořídil poslední změnu ÚP vydal:
Zastupitelstvo města Kunštát
Pořadové číslo posledních změny:
2
Datum nabytí účinnosti poslední změny:
Název pořizovatele:
Městský úřad Boskovice, Odbor výstavby a ÚP
Jméno a příjmení oprávněné úřední osoby pořizovatele:
Ing. arch. Oušan Hačas
Funkce oprávněné úřední osoby pořizovatele:
referent územního plánování
Podpis:
Razítko:
(otisk úředního razítka)
HLAVNÍ VÝKRES
ÚZEMNÍ PLÁN KUNŠTÁT
ÚPLNÉ ZNĚNÍ PO ZMĚNĚ Č.2
EVIDENČNÍ ČÍSLO :
218 - 001 - 801
ZHOTOVITEL :
URBANISTICKÉ STŘEDISKO BRNO, SPOL. S R. O.
PROJEKTANT :
ING. ARCH. V. DZIENDZIOVÁ, MGR. MARTIN NOVOTNÝ, ING. PAVEL VESELÝ, ROMAN STAŇA
POŘIZOVATEL :
MĚSTSKÝ ÚŘAD BOSKOVICE
MĚŘÍTKO :
1:5 000
DATUM :
06 / 2018
I.2